

## センター試験利用入試（前期・後期）

この入試は、「大学入試センター試験」を利用する入試です。個別学力試験はありません。  
 センター試験利用入試では、10,000円で前期・後期の日程に出願できます。  
 センター試験利用入試前期の出願期間中に、前期・後期の日程を1枚の「入学願書」で出願できます。

### ■センター試験利用入試 前期 特待生選抜を実施します。

 判定科目・判定方式はP30

募集学群・学部	【人間社会学群・医療保健学部・薬学部・看護学部】
出願期間	2016年12月15日(木)～2017年1月31日(火) ネット出願は2月1日(水)まで 【締切日必着】 最終日のみ窓口出願可
試験日	本学独自の学力試験は課しません。大学入試センター試験の得点を利用します。＜センター試験1月14日・15日＞ 大学入試センター試験の過年度成績による出願はできません。
合格発表	2017年2月17日(金)
入学手続期間Ⅰ	2017年2月20日(月)～2017年2月28日(火) 【締切日消印有効】
入学手続期間Ⅱ	2017年2月20日(月)～2017年3月10日(金) 【締切日消印有効】

### ■センター試験利用入試 後期 【人間社会学群・薬学部】特待生選抜を実施します。

 判定科目・判定方式はP31

募集学群・学部	【人間社会学群・医療保健学部・薬学部・看護学部】
出願期間	2016年12月15日(木)～2017年3月3日(金) ネット出願は3月4日(土)まで 【締切日必着】 最終日のみ窓口出願可
試験日	本学独自の学力試験は課しません。大学入試センター試験の得点を利用します。＜センター試験1月14日・15日＞ 大学入試センター試験の過年度成績による出願ができます。
合格発表	2017年3月16日(木)
入学手続期間Ⅰ・Ⅱ	2017年3月17日(金)～2017年3月22日(水) 【締切日消印有効】 【一括手続】

## ■出願資格

次のいずれかに該当する者で、平成29年度大学入試センター試験または過年度[平成26年度から平成28年度]大学入試センター試験を受験した者のうち、各学群・学部・学科が指定する教科・科目を受験した者

ただし、センター試験利用入試(前期)で使用できる大学入試センター試験の成績は、平成29年度成績に限りです。

1. 高等学校または中等教育学校を卒業した者および2017年3月に卒業見込みの者
2. 通常の課程による12年の学校教育を修了した者および2017年3月に修了見込みの者
3. 学校教育法施行規則第150条の規定により、高等学校を卒業した者と同等以上の学力があると認められる者および2017年3月31日までにこれに該当する見込みの者
4. 本学において、個別の入学資格審査により、高等学校を卒業した者と同等以上の学力があると認めた者で、18歳に達した者および2017年3月31日までに18歳に達する者

※国外の高等学校卒業生または卒業見込者(外国人および長期滞在者)は、(財)日本国際教育支援協会および国際交流基金が主催する「2015年度または2016年度日本語能力試験N2」に合格していること、またはそれと同等の学力があると本学が認めた者。(出願時に日本語能力認定書の写しをA4サイズに統一し、提出してください。)個別の入学資格審査についてはP37を参照してください。

## ■入学検定料

10,000円

銀行もしくはコンビニから振り込んでください。郵便局では取り扱いません。コンビニでの支払方法はP44を参照してください。

一度の検定料で【センター試験利用入試(前期) + センター試験利用入試(後期)】(2回)の入試が出願可能です。詳細はP5を参照してください。

## ■併願について

各入試区分(前期・後期)ごとに全学部の2学部(学群)・2学科まで同時出願することができます。

## ■出願方法

本学所定の封筒で入試センターへ簡易書留・速達で郵送してください。最終日のみ午後5時まで窓口での出願が可能です。

ネット出願 インターネットによる出願が可能です。(書類の送付も必要です。)詳細はP54をご覧ください。

〒670-8524 兵庫県姫路市上大野7-2-1 姫路獨協大学 入試センター

## ■出願書類

1. 入学願書 本学所定の入学願書に「入学願書記入例」(P52、P53)を熟読の上、記入してください。  
※一度の検定料で複数回受験(P5参照)することができます。入試を複数回に分けて出願する場合は、最初に振り込んだことが証明できる、「(C)入学検定料振込金受取書」のコピーを添付してください。
2. 志願者写真票 出願前3か月以内に撮影(上半身・脱帽・正面)した写真(縦4cm×横3cm)を貼り付けてください。  
写真の裏面に、氏名・志望学群・学部名を記入してください。
3. 調査書 「調査書等」については、同一の封筒で複数の試験に出願する場合1通で結構です。  
(1)文部科学省所定の様式により学校長が出願前3か月以内に作成し、厳封したもの。(開封無効)  
(2)高等学校卒業程度認定試験合格(見込)者・大学入学資格検定合格者  
①合格者……合格証明書および合格成績証明書  
②合格見込者……合格見込成績証明書  
(3)外国の学校を修了(見込)した者  
卒業(見込)証明書、成績証明書(厳封したもの)を提出してください。
4. センター試験成績請求票 平成29年度大学入試センター試験成績請求票 私立大学用  
過年度[平成26年度から平成28年度]の成績請求票も利用できます。  
ただし、センター試験利用入試(前期)は、過年度[平成26年度から平成28年度]の成績請求票は利用できません。

## ■過年度(平成26年度から平成28年度)の成績利用による出願

過年度[平成26年度から平成28年度]の成績を利用する場合は、出願前に、「過年度成績請求票」を大学入試センターから取り寄せておいてください。

過年度成績請求票とは、大学入試センターが過年度用として新たに発行した請求票で「29年度選抜(〇〇年度成績)用」と表示されているものです。

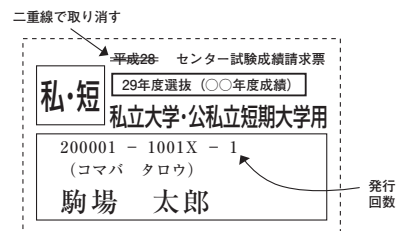

## ■受験票

本学独自の学力試験は課しませんが、受験票を出願締切後に発送します。合格発表時まで大切に保管してください。

受験票が届かない場合は、入試センターまで問い合わせてください。

## ■合格発表

- ① 合格結果を合格発表日に速達郵便で送付します。また、「電話・インターネットによる合格案内システム」で合格結果を知ることができます。(P32参照)
- ② 合格者には、「合格通知書」とともに「入学手続き書類」を送付します。
- ③ 電話等による合格の問い合わせには、応じられません。
- ④ 合格発表日から3日たっても通知がない場合は、入試センターまで問い合わせてください。
- ⑤ 特待生の選考結果については、「特待生選考結果通知書」を該当者のみ同封します。「電話・インターネットによる合格案内システム」では、特待生選考結果を確認することはできません。

## ■入学試験の成績照会

センター試験利用入試は、成績を開示しません。

センター試験利用入試【前期】

大学入試センター試験で受験した教科・科目を本学の配点に換算し、その合計点によって選考します。

大学入試センター試験の「地理歴史、公民」および「理科」の試験時間において、それぞれ2科目受験している場合は、第1解答科目・第2解答科目にかかわらず高得点科目を判定に使用します。

学群・学部・学科		試験教科・科目(●必須、○選択必須、△選択)			センター配点	本学配点	合計点
3教科3科目型	人間社会学群	○ 外国語	「英語(リスニング含む)」	1科目 選択	250点	100点換算	300点
			「ドイツ語」、「中国語」、「韓国語」		各200点		
		△ 国語	「国語」	高得点 2教科 2科目	200点	100点換算 × 2科目	
		△ 数学	「数学I」、「数学I・数学A」、「数学II」、「数学II・数学B」、「簿記・会計」「情報関係基礎」				
		△ 地理歴史	「世界史A」、「世界史B」、「日本史A」、「日本史B」、「地理A」、「地理B」				
		△ 公民	「現代社会」、「倫理」、「政治・経済」、「倫理、政治・経済」				
△ 理科	「物理基礎」、「化学基礎」、「生物基礎」、「地学基礎」、「物理」、「化学」、「生物」「地学」 ただし、基礎を付した科目(「物理基礎」、「化学基礎」、「生物基礎」、「地学基礎」)のうち2科目を受験した場合、その2科目の合計点を理科1科目の得点として取り扱いいます。						
3教科3科目型	医療保健学部 理学療法学科 作業療法学科 言語聴覚療法学科 臨床工学科	● 外国語	「英語(リスニング含む)」	必須	250点	100点換算	300点
		△ 国語	「国語」	高得点 2教科 2科目	200点	100点換算 × 2科目	
		△ 数学	「数学I」、「数学I・数学A」、「数学II」、「数学II・数学B」				
		△ 地理歴史	「世界史A」、「世界史B」、「日本史A」、「日本史B」、「地理A」、「地理B」				
		△ 公民	「現代社会」、「倫理」、「政治・経済」、「倫理、政治・経済」				
		△ 理科	「物理基礎」、「化学基礎」、「生物基礎」、「物理」、「化学」、「生物」 ただし、基礎を付した科目(「物理基礎」、「化学基礎」、「生物基礎」)のうち2科目を受験した場合、その2科目の合計点を理科1科目の得点として取り扱いいます。				
3教科3科目型	医療保健学部 こども保健学科	● 外国語	「英語(リスニング含む)」	必須	250点	100点換算	300点
		△ 国語	「国語」	高得点 2教科 2科目	200点	100点換算 × 2科目	
		△ 数学	「数学I」、「数学I・数学A」、「数学II」、「数学II・数学B」、「簿記・会計」「情報関係基礎」				
		△ 地理歴史	「世界史A」、「世界史B」、「日本史A」、「日本史B」、「地理A」、「地理B」				
		△ 公民	「現代社会」、「倫理」、「政治・経済」、「倫理、政治・経済」				
		△ 理科	「物理基礎」、「化学基礎」、「生物基礎」、「地学基礎」、「物理」、「化学」、「生物」「地学」 ただし、基礎を付した科目(「物理基礎」、「化学基礎」、「生物基礎」、「地学基礎」)のうち2科目を受験した場合、その2科目の合計点を理科1科目の得点として取り扱いいます。				
3教科5科目型	薬学部	○ 外国語	「英語(リスニング含む)」	高得点 1科目	250点	200点換算	600点
		○ 国語	「国語」		200点		
		● 数学	「数学I・数学A」	必須	各100点	100点	
		● 数学	「数学II・数学B」	必須		100点	
		● 理科	「化学」	必須		100点	
		○ 理科	「物理」、「生物」	高得点 1科目	100点		
3教科3科目型	看護学部	● 外国語	「英語(リスニング含む)」	必須	250点	100点換算	300点
		● 国語	「国語」	必須	200点	100点換算	
		△ 数学	「数学I」、「数学I・数学A」、「数学II」、「数学II・数学B」	高得点 1科目	各100点	100点 × 1科目	
		△ 理科	「物理基礎」、「化学基礎」、「生物基礎」、「物理」、「化学」、「生物」 ただし、基礎を付した科目(「物理基礎」、「化学基礎」、「生物基礎」)のうち2科目を受験した場合、その2科目の合計点を理科1科目の得点として取り扱いいます。				

センター試験利用入試【後期】

大学入試センター試験で受験した教科・科目を本学の配点に換算し、その合計点によって選考します。

大学入試センター試験の「地理歴史、公民」および「理科」の試験時間において、それぞれ2科目受験している場合は、第1解答科目・第2解答科目にかかわらず高得点科目を判定に使用します。

学群・学部・学科		試験教科・科目(●必須、○選択必須、△選択)			センター配点	本学配点	合計点
2 教科 2 科目 目 型	人間社会学群	○ 外国語	「英語(リスニング含む)」	1科目 選択	250点	100点換算	200点
			「ドイツ語」、「中国語」、「韓国語」		各200点		
		△ 国語	「国語」	高得点 1科目	200点	100点換算 × 1科目	
		△ 数学	「数学I」、「数学I・数学A」、「数学II」、「数学II・数学B」、「簿記・会計」「情報関係基礎」				
		△ 地理歴史	「世界史A」、「世界史B」、「日本史A」、「日本史B」、「地理A」、「地理B」				
		△ 公民	「現代社会」、「倫理」、「政治・経済」、「倫理、政治・経済」				
△ 理科	「物理基礎」、「化学基礎」、「生物基礎」、「地学基礎」、「物理」、「化学」、「生物」「地学」 ただし、基礎を付した科目(「物理基礎」、「化学基礎」、「生物基礎」、「地学基礎」)のうち2科目を受験した場合、その2科目の合計点を理科1科目の得点として取り扱います。						
2 教科 2 科目 目 型	医療保健学部 理学療法学科 作業療法学科 言語聴覚療法学科 臨床工学科	● 外国語	「英語(リスニング含む)」	必須	250点	100点換算	200点
		△ 国語	「国語」	高得点 1科目	200点	100点換算 × 1科目	
		△ 数学	「数学I」、「数学I・数学A」、「数学II」、「数学II・数学B」				
		△ 地理歴史	「世界史A」、「世界史B」、「日本史A」、「日本史B」、「地理A」、「地理B」				
		△ 公民	「現代社会」、「倫理」、「政治・経済」、「倫理、政治・経済」				
		△ 理科	「物理基礎」、「化学基礎」、「生物基礎」、「物理」、「化学」、「生物」 ただし、基礎を付した科目(「物理基礎」、「化学基礎」、「生物基礎」)のうち2科目を受験した場合、その2科目の合計点を理科1科目の得点として取り扱います。				
2 教科 2 科目 目 型	医療保健学部 こども保健学科	● 外国語	「英語(リスニング含む)」	必須	250点	100点換算	200点
		△ 国語	「国語」	高得点 1科目	200点	100点換算 × 1科目	
		△ 数学	「数学I」、「数学I・数学A」、「数学II」、「数学II・数学B」、「簿記・会計」「情報関係基礎」				
		△ 地理歴史	「世界史A」、「世界史B」、「日本史A」、「日本史B」、「地理A」、「地理B」				
		△ 公民	「現代社会」、「倫理」、「政治・経済」、「倫理、政治・経済」				
		△ 理科	「物理基礎」、「化学基礎」、「生物基礎」、「地学基礎」、「物理」、「化学」、「生物」 ただし、基礎を付した科目(「物理基礎」、「化学基礎」、「生物基礎」、「地学基礎」)のうち2科目を受験した場合、その2科目の合計点を理科1科目の得点として取り扱います。				
3 教科 4 科目 目 型	薬学部	○ 外国語	「英語(リスニング含む)」	高得点 1科目	250点	200点換算	500点
		○ 国語	「国語」		200点		
		○ 数学	「数学I・数学A」、「数学II・数学B」	高得点 1科目		100点	
		● 理科	「化学」	必須	各100点	100点	
		○ 理科	「物理」、「生物」	高得点 1科目		100点	
2 教科 2 科目 目 型	看護学部	● 外国語	「英語(リスニング含む)」	必須	250点	100点換算	200点
		△ 国語	「国語」	高得点 1科目	200点	100点換算 × 1科目	
		△ 数学	「数学」、「数学I・数学A」、「数学II」、「数学II・数学B」				
		△ 理科	「物理基礎」、「化学基礎」、「生物基礎」、「物理」、「化学」、「生物」 ただし、基礎を付した科目(「物理基礎」、「化学基礎」、「生物基礎」)のうち2科目を受験した場合、その2科目の合計点を理科1科目の得点として取り扱います。		各100点		