

大学入学共通テスト利用入試（前期・後期）

この入試は、「大学入学共通テスト」を利用する入試です。個別学力試験はありません。

■大学入学共通テスト利用入試 前期 特待生選抜対象入試

 判定科目・判定方式はP36

募集学群・学部	人間社会学群・医療保健学部・薬学部・看護学部	
出願期間	2022年1月6日(木)～2022年1月28日(金)	【締切日必着】最終日のみ窓口出願可
試験日	本学独自の学力試験は課しません。 大学入学共通テストの得点を利用します。＜大学入学共通テスト1月15日・16日＞ 大学入学共通テストの過年度成績による出願はできません。	
合格発表	2022年2月21日(月)	※特例追試験受験者 2021年3月1日(月)
入学手続期間Ⅰ	2022年2月22日(火)～2022年3月3日(木)	【締切日消印有効】
入学手続期間Ⅱ	2022年2月22日(火)～2022年3月9日(水)	【締切日消印有効】

■大学入学共通テスト利用入試 後期 特待生選抜対象入試

 判定科目・判定方式はP37

募集学群・学部	人間社会学群・医療保健学部・薬学部・看護学部	
出願期間	2022年2月9日(水)～2022年2月24日(木)	【締切日必着】最終日のみ窓口出願可
試験日	本学独自の学力試験は課しません。 大学入学共通テストの得点を利用します。＜大学入学共通テスト1月15日・16日＞ 大学入学共通テストの本年度(令和4年度)成績または過年度(令和3年度)成績による出願ができます。	
合格発表	2022年3月14日(月)	
入学手続期間Ⅰ・Ⅱ	2022年3月15日(火)～2022年3月22日(火)	【締切日消印有効】 【一括手続】

■出願資格

次のいずれかに該当する者で、令和4年度大学入学共通テストまたは過年度〔令和3年度〕大学入学共通テストを受験した者のうち、各学群・学部・学科が指定する教科・科目を受験した者

ただし、大学入学共通テスト利用入試(前期)で使用できる大学入学共通テストの成績は、令和4年度成績に限りです。

1. 高等学校または中等教育学校を卒業した者および2022年3月に卒業見込みの者
2. 通常の課程による12年の学校教育を修了した者および2022年3月に修了見込みの者
3. 学校教育法施行規則第150条の規定により、高等学校を卒業した者と同等以上の学力があると認められる者および2022年3月31日までにこれに該当する見込みの者
4. 本学において、個別の入学資格審査により、高等学校を卒業した者と同等以上の学力があると認めた者(個別の入学資格審査についてはP39を参照してください。)

※国外の高等学校卒業生または卒業見込者(外国人および長期滞在者)は、財団法人日本国際教育支援協会および独立行政法人国際交流基金が主催する「2020年度または2021年度日本語能力試験N2以上」に合格していること、またはそれと同等の学力があると本学が認めた者。(出願時に日本語能力認定書のコピーを片面・A4サイズに統一し、提出してください。)

■入学検定料

10,000円 ※入学検定料の他に事務手数料が必要です。

■併願について

各入試区分(前期・後期)ごとに全学部の2学部(学群)・2学科まで同時出願することができます。

■出願方法

出願はネット出願のみとなります。

P7～10「ネット出願から合格発表までの流れ」を確認し、出願を行ってください。

ネット出願による出願登録および入学検定料の支払いが完了していても、P35の「出願書類」に記載されている書類が提出されなければ正式な出願とはなりません。ご注意ください。

■出願書類

1. 入学願書 ネット出願より必要な項目を入力し、印刷をしてください。
2. 志願者写真票
(顔写真を志願者写真票にアップロードする場合)
顔写真をアップロードし、顔写真が印刷された志願者写真票を印刷してください。
(顔写真を志願者写真票に貼付する場合)
顔写真を準備し、印刷した志願者写真票に貼付してください。
3. 調査書 「調査書等」については、同一の封筒で複数の試験に出願する場合1通で結構です。
(1) 文部科学省所定の様式により学校長が出願前3か月以内に作成し、厳封したもの。(開封無効)
(2) 高等学校卒業程度認定試験合格(見込)者・大学入学資格検定合格者
①合格者……合格証明書および合格成績証明書
②合格見込者……合格見込成績証明書
(3) 外国の学校を修了(見込)した者
卒業(見込)証明書、成績証明書(厳封したもの)を提出してください。
※指導要領の保存期間の経過、廃校、被災その他の事情により調査書が得られない場合は、卒業証明書等、それに代わる証明書を提出してください。
4. 大学入学共通テスト成績請求票 令和4年度大学入学共通テスト成績請求票 私立大学用
過年度[令和3年度]の成績請求票も利用できます。
ただし、大学入学共通テスト利用入試(前期)は、過年度[令和3年度]の成績請求票は利用できません。
5. その他(薬学部のみ) 以下に該当する者は、地域指定奨励生制度の「資格を有することを証明する書類(住民票記載事項証明書など)」を提出してください。
・本人または主たる生計維持者が2021年4月1日以前から引き続き兵庫県内に住所を有する本学薬学部出願者で、兵庫県外に所在する高等学校又は中等教育学校を2022年3月卒業見込みのもの
※地域指定奨励生制度については、P5.「地域指定奨励生制度(薬学部対象)」を参照してください。

■過年度(令和3年度)の成績利用による出願

過年度[令和3年度]の成績を利用する場合は、出願前に、「過年度成績請求票」を大学入試センターから取り寄せておいてください。
過年度成績請求票とは、大学入試センターが過年度用として新たに発行した請求票で「3年度選抜(〇〇年度成績)」と表示されているものです。

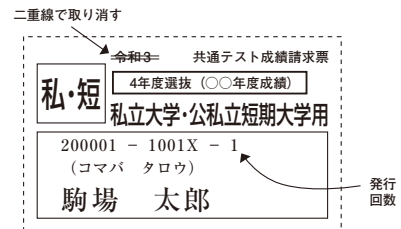

■受験票

1. 受験票は、[前期:2月1日(火)、後期:2月28日(月)]の15時00分以降より、ネット出願のマイページからダウンロードが可能となります。受験票印刷後、氏名、志望学群、学部、学科名に誤りがないかを確認してください。
2. 試験当日は受験票を印刷し、必ず持参してください。

■合格発表

1. 合否選考結果は、合格発表日に受験者全員に郵便で発送します。ネット出願のマイページより合格発表日の12時00分以降に合否結果の確認をすることができます。
2. 合格者には、「合格通知書」とともに「入学手続要項」を送付します。
3. 電話等による合否の問い合わせには、応じられません。
4. 合格発表日から3日たっても通知がない場合は、入試センターまで問い合わせてください。
5. 特待生および地域指定奨励生制度(薬学部のみ)の選考結果については、「選考結果通知書」を該当者のみ同封します。

■入学試験の成績照会

大学入学共通テスト利用入試は、成績を開示しません。

大学入学共通テスト利用入試【前期】

大学入学共通テストで受験した教科・科目を本学の配点に換算し、その合計点によって選考します。

学群・学部・学科		試験教科・科目(●必須、○選択必須、△選択)			共通テスト配点	本学配点	合計点
3教科 3科目型	人間社会学群	○外国語	「英語」(リスニング含む)「ドイツ語」、「中国語」、「韓国語」	1科目 選択	各200点	100点換算	300点
		△国語	「国語」		200点		
		△数学	「数学I」、「数学I・数学A」、「数学II」、「数学II・数学B」、「簿記・会計」「情報関係基礎」				
		△地理歴史	「世界史A」、「世界史B」、「日本史A」、「日本史B」、「地理A」、「地理B」	高得点 2教科 2科目			
		△公民	「現代社会」、「倫理」、「政治・経済」、「倫理、政治・経済」		各100点	100点換算 × 2科目	
		△理科	「物理基礎」、「化学基礎」、「生物基礎」、「地学基礎」、「物理」、「化学」、「生物」「地学」 ただし、基礎を付した科目(「物理基礎」、「化学基礎」、「生物基礎」、「地学基礎」)のうち2科目を受験した場合、その2科目の合計点を理科1科目の得点として取り扱います。				

学群・学部・学科		試験教科・科目(●必須、○選択必須、△選択)			共通テスト配点	本学配点	合計点
3教科 3科目型	医療保健学部 理学療法学科 作業療法学科 言語聴覚療法学科 臨床工学科	●外国語	「英語」(リスニング含む)	必須	200点	100点換算	300点
		△国語	「国語」		200点		
		△数学	「数学I」、「数学I・数学A」、「数学II」、「数学II・数学B」				
		△地理歴史	「世界史A」、「世界史B」、「日本史A」、「日本史B」、「地理A」、「地理B」	高得点 2教科 2科目			
		△公民	「現代社会」、「倫理」、「政治・経済」、「倫理、政治・経済」		各100点	100点換算 × 2科目	
		△理科	「物理基礎」、「化学基礎」、「生物基礎」、「物理」、「化学」、「生物」 ただし、基礎を付した科目(「物理基礎」、「化学基礎」、「生物基礎」)のうち2科目を受験した場合、その2科目の合計点を理科1科目の得点として取り扱います。				

学群・学部・学科		試験教科・科目(●必須、○選択必須、△選択)			共通テスト配点	本学配点	合計点
3教科 5科目型	薬学部	△外国語	「英語」(リスニング含む)	高得点 1科目	200点	200点	600点
		△国語	「国語」		200点		
		●数学	「数学I・数学A」	必須	各100点	100点	
		●数学	「数学II・数学B」	必須		100点	
		●理科	「化学」	必須		100点	
		○理科	「物理」、「生物」	高得点 1科目		100点	

学群・学部・学科		試験教科・科目(●必須、○選択必須、△選択)			共通テスト配点	本学配点	合計点
3教科 3科目型	看護学部	●外国語	「英語」(リスニング含む)	必須	200点	100点換算	300点
		●国語	「国語」	必須	200点	100点換算	
		△数学	「数学I」、「数学I・数学A」、「数学II」、「数学II・数学B」				
		△理科	「物理基礎」、「化学基礎」、「生物基礎」、「物理」、「化学」、「生物」 ただし、基礎を付した科目(「物理基礎」、「化学基礎」、「生物基礎」)のうち2科目を受験した場合、その2科目の合計点を理科1科目の得点として取り扱います。	高得点 1科目	各100点	100点 × 1科目	

大学入学共通テスト利用入試【後期】

大学入学共通テストで受験した教科・科目を本学の配点に換算し、その合計点によって選考します。

学群・学部・学科		試験教科・科目（●必須、○選択必須、△選択）		共通テスト配点	本学配点	合計点	
2 教科 2 科目型	人間社会学群	○外国語	「英語」(リスニング含む)「ドイツ語」、「中国語」、「韓国語」	1科目 選択	各200点	100点換算	200点
		△国語	「国語」		200点		
		△数学	「数学I」、「数学I・数学A」、「数学II」、「数学II・数学B」、「簿記・会計」「情報関係基礎」	高得点 1科目	各100点	100点換算 × 1科目	
		△地理歴史	「世界史A」、「世界史B」、「日本史A」、「日本史B」、「地理A」、「地理B」				
		△公民	「現代社会」、「倫理」、「政治・経済」、「倫理、政治・経済」				
		△理科	「物理基礎」、「化学基礎」、「生物基礎」、「地学基礎」、「物理」、「化学」、「生物」「地学」 ただし、基礎を付した科目(「物理基礎」、「化学基礎」、「生物基礎」、「地学基礎」)のうち2科目を受験した場合、その2科目の合計点を理科1科目の得点として取り扱います。				

学群・学部・学科		試験教科・科目（●必須、○選択必須、△選択）		共通テスト配点	本学配点	合計点	
2 教科 2 科目型	医療保健学部 理学療法学科 作業療法学科 言語聴覚療法学科 臨床工学科	●外国語	「英語」(リスニング含む)	必須	200点	100点換算	200点
		△国語	「国語」	高得点 1科目	各100点	100点換算 × 1科目	
		△数学	「数学I」、「数学I・数学A」、「数学II」、「数学II・数学B」				
		△地理歴史	「世界史A」、「世界史B」、「日本史A」、「日本史B」、「地理A」、「地理B」				
		△公民	「現代社会」、「倫理」、「政治・経済」、「倫理、政治・経済」				
		△理科	「物理基礎」、「化学基礎」、「生物基礎」、「物理」、「化学」、「生物」 ただし、基礎を付した科目(「物理基礎」、「化学基礎」、「生物基礎」)のうち2科目を受験した場合、その2科目の合計点を理科1科目の得点として取り扱います。				

学群・学部・学科		試験教科・科目（●必須、○選択必須、△選択）		共通テスト配点	本学配点	合計点	
3 教科 4 科目型	薬学部	△外国語	「英語」(リスニング含む)	高得点 1科目	200点	200点	500点
		△国語	「国語」		200点		
		○数学	「数学I・数学A」、「数学II・数学B」	高得点 1科目	各100点	100点	
		●理科	「化学」	必須		100点	
		○理科	「物理」、「生物」	高得点 1科目		100点	

学群・学部・学科		試験教科・科目（●必須、○選択必須、△選択）		共通テスト配点	本学配点	合計点	
2 教科 2 科目型	看護学部	●外国語	「英語」(リスニング含む)	必須	200点	100点換算	200点
		△国語	「国語」	高得点 1科目	各100点	100点換算 × 1科目	
		△数学	「数学I」、「数学I・数学A」、「数学II」、「数学II・数学B」				
		△理科	「物理基礎」、「化学基礎」、「生物基礎」、「物理」、「化学」、「生物」 ただし、基礎を付した科目(「物理基礎」、「化学基礎」、「生物基礎」)のうち2科目を受験した場合、その2科目の合計点を理科1科目の得点として取り扱います。				